عنوان البحث Bold 16

الاسم الثلاثي للباحث الاول* **الاسم الثلاثي للباحث الثاني***

* مكان عمل الباحث الاول.
** مكان عمل الباحث الثاني.

البريد الالكتروني:البريدالالكتروني للباحث الاول ، البريدالالكتروني للباحث الثاني.

استلام البحث X، X، X
قبول النشر X، X، X

الخلاصة :

XXXX

ب- XXXXXXXXXXXXXXXXX
ت- XXXXXXXXXXXXXXXXX
[11]XXXXXX [12]XXX .

معاملالتخفيف × قراءةالجهاز
تركيز العنصر(بوحدات ppm)= _____
وزنالانموذج

تجربة الأصص في البيت الزجاجي:

XXXXXXXXXXXXXXXXXXXXXX
XXXXXXXXXXXXXXXXXXXXXX
XXXXXXXXXXXXXXXXXXXXXX
XXXXX

أنهاء مدة التجربة:

تقدير تركيز المعادن الثقيلة في النبات :

XXXXXXXXXXXXXXXXXXXXXX
XXXXXXXXXXXX

التحليل الإحصائي :

XXXXXXXXXXXXXXXXXXXXXX
XXXXXXX

النتائج والمناقشة :

الصفات الفيزيائية والكيميائية لتربة الدراسة:

جدول (1) يوضح الصفات الفيزيائية والكيميائية للتربة المستعملة في التجربة .

عمود1	عمود 2
صف 1	صف1
صف 2	صف 2
صف 3	صف 3
صف4	صف4
صف5	صف5
صف6	صف6

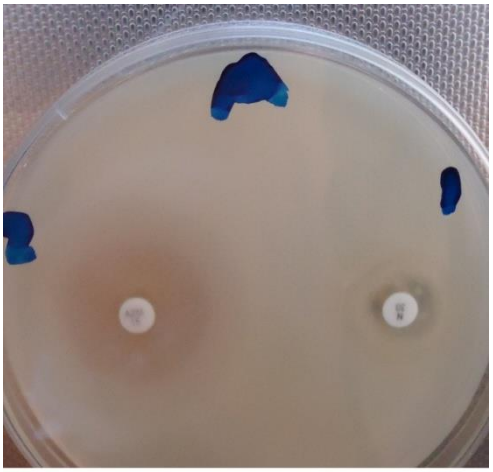

شكل (1) تمثل انواع من المضادات الحيوية المستعملة ضد البكتريا.

الرصاص :

XXXXXXXXXXXXXXXXXXXXXX
XXXXXXXXXXXXXXXXXXXXXX
XXXXXXXXXXXXXXXXXXXXXX
XXXXXXXXXXXXXXXXXXXXXX
XXXXXXXXXXXXXXXXXXXXXX
XXXXXXXXXXXXXX XXX

اولاً : التأثير في معدل نسبة الاستيطان المئوي :

XXXXXXXXXXXXXXXXXXXXXX
XXXXXXXXXXXXXXXXXXXXXX
XXXXXXXXXXXXXXXXXXXXXX
XXXXXXXXXXXXXXXXXXXXXX
XXXX XXX

جدول (2) يوضح الصفات الفيزيائية والكيميائية للتربة المستعملة في التجربة .

عمود1	عمود 2	عمود3	عمود 4	عمود5	عمود 6	عمود7	عمود 8	عمود9
صف 1	صف1	صف 1	صف1	صف 1	صف1	صف 1	صف1	صف 1
صف 2	صف 2	صف 2	صف 2	صف 2	صف 2	صف 2	صف 2	صف 2

ثانياً: التحليل الكيميائي للمعادن الثقيلة في النبات:

المجموع الخضري :

النيكل:

XXXXXXXXXXXXXXXXXXXXXX
XXXXXXXXXXXXXXXXXXXXXX
XXXXXXXXXXXXXXXXXXXXXX
XXXXXXXXXXXXXXXXXX XXX

المجموع الجذري :

النيكل :

XXXXXXXXXXXXXXXXXXXXXX
XXXXXXXXXXXXXXXXXXXXXX
XXXXXXXXXXXXXXXXXXXXXX
XXXX XXX

الرصاص :

XXXXXXXXXXXXXXXXXXXXXX
XXXXXXXXXXXXXXXXXXXXXX
XXXXXXXXXXXXXXXXXXXXXX
XXXXXXXXXXXXXXXXXXXXXX
XXXXXX

المصادر :

[1]السعدي، حسين علي. 2000. البيئة المائية. دار اليازوري العلمية للنشر والتوزيع، عمان،الأردن، 307 ص.

[2]السعدي، حسين علي و اللامي، علي عبد الزهرة و قاسم، ثائر ابراهيم. 1999. دراسة الخواص البيئية لأعالي نهري دجلة والفرات وعلاقتهما بتنمية الثروة السمكية في العراق. مجلة أبحاث البيئة و التنمية المستدامة،6(2):20-31.

[3]الربيعي ، ميادة عبد الحسن جعفر. 1997. دراسة بيئية عن نهر العظيم وتأثيره على نهر دجلة. رسالة ماجستير، قسم علوم الحياة، كلية التربية للبنات، جامعة بغداد، 106 صفحة.

[4]Osweiler, G. D. 1996. Toxicology. Williams and Wilkins, Philadeiphia, USA. PP 206.

[5]Lewis, R.; Parker, B. and Gaffiu, D. 2007. Life, 6th Ed. Mc Graw Hill Wigher Education, UK. PP 1012.

[6]Bertin, R. I. 1989. Pollination biology. Pages 23-86 *in* W. G. Abrahamson, editor. Plant-animal interactions. McGraw-Hill, New York, USA.

[7]Buhler, D. D. 1998. Tillage systems and weed population dynamics and management. Pages 223-246 *in* J. L. Hatfield, D. D. Buhler, and B. A. Stewart, editors. Integrated weed and soil management. Ann Arbor Press, Chelsea, Michigan, USA.

[8]Bennett, H. H. 1935. Facing the erosion problem. Science, 81 (2): 321-326.

[9]Baker, H. G. and Baker, I. 1986. The occurrence and significance of amino acids in floral nectar. Plant Systematics and Evolution, 151 (3): 175-186.

[10]Lowry, O. H.; Rosenbeousgh, N. T. and Randall, R. L. 2009. Protein measurement. J. Bio., 511 (3): 231-240.

[11]Mohammed, A. S. A. 2002. Comparison of Cholinesterase Activity in Some Indigenous Wild Bird and its Affection by Pesticides Polluting the Environment. MSc Thesis, University of Mosul, Iraq, pp. 1-85 (in Arabic).

[12]Al-Zubiady, M.I.H and Mohammad, F.K. 2005. Metoclopramide-induced central nervous system depression in chickens. BMC Veterinary Research, 1:6.Available at: http://www.biomedcentral.com/1746-6148/1/6(Accessed September 10,2010.

Tillage systems and weed population dynamics and management ,16, Bold

First name author* **Second name author****

*Place the work of researchers.
**Place the work of researchers.

Abstract:

XXXX